

DEDALE DE CLOWN

École de Cirque & Compagnie d'Art Clownesque

Printemps/été 2018



Après la reprise du travail le **1er mai à Huelgoat** pour le rituel d'anniversaire de **La Quincaille** et une création In Situ, voici le programme des réjouissances de nos deux afficheurs pour l'été à venir !

Drôle d'impression en tournée

2 et 3 juin, Festival Robinson - Saint Grégoire (35)

9 juin, Festival Lunathica - Turin (I)

Avec le soutien de Spectacle Vivant en Bretagne

14 juin, Horizons, Arts nature en Sancy (63) -

Création In Situ

16 juin, La rue est vers l'art - Quimper (29)

23 juin, Les Nocturnes, Landerneau (29)

30 juin, Fête de Gif-sur-Yvette (91)

7 juillet, Festival Les Clouzeaux (85)

16 au 22 juillet, Paléo Festival, Nyon (CH)

Avec le soutien de Spectacle Vivant en Bretagne

25 au 27 juillet, Festival Mimos, Périgueux (24)

Avec le soutien de Spectacle Vivant en Bretagne

22 au 25 août, Festival d'Aurillac (15)



MUR Aïe, Résidences de création

Nouvelle aventure ! La compagnie s'engage dans un nouveau chantier. Le processus de création commence par plusieurs temps de recherches et d'expérimentations.

Du **21 au 23 mai**, Brest à **La Chapelle Dérézo**

Du **27 juin au 6 juillet**, Tizé, **Au bout du plongoir**

Dans le cadre de la **Coopération Brest / Rennes / Nantes.**

Itinéraire d'artiste(s): **Plus d'infos CLIQUEZ ICI**



dedale-cirque.fr

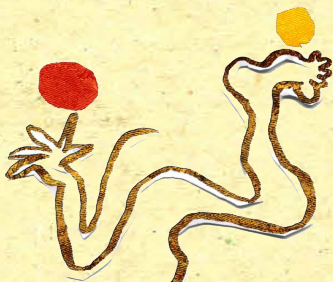

La Compagnie Dédale de Clown adhère à la Fédération des Arts de la Rue en Bretagne



A bientôt...